

Organigramma del Comitato di Arezzo

Ultimo aggiornamento Marzo
2022



**Croce Rossa Italiana
Comitato di Arezzo**



Croce Rossa Italiana



Gli Obiettivi Strategici

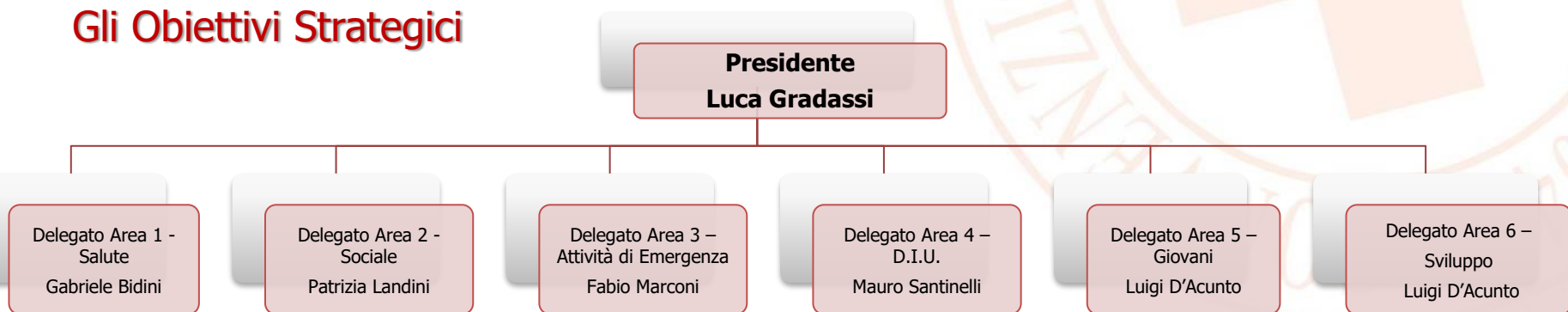

Dipendenti del Comitato

Direttore Comitato

- Deborah Lapini

Impiegata amministrativa di concetto - Addetta Contabilità

- Federica Lazzeri

Autista-Soccorritore e Responsabile autoparco – Presidi di movimentazione

- Emanuele Lodovichi

Addetta Centralino, turnazione Volontari e soccorritore

- Serena Burgassi

Autista Soccorritore – Resp. Elettromedicali e Farmacia

- Luca Trippi

Autista soccorritore

- Serena Marzani

Autista soccorritore - Resp. Elettromedicali e Farmacia

- Giacomo Turchetti

Lo staff di ciascun Obiettivo Strategico

Delegato Area 1 Salute – Gabriele Bidini

Referente Formazione TSSA –
Gabriele Bidini

**Referente Corsi BLS-D
Accreditati Regione Toscana** –
Dott.ssa Elena Marzocchi
Alessandro Rossi

Referente OPSA –
Andrea Debiti

**Referente Attività Istituti
Scolastici** – Emma Ghinassi

**Referente Attività Trucatori e
Simulatori** – Luigi D'Acunto

Delegato Area 2 Sociale – Patrizia Landini

**Facente funzione e responsabile
Organizzazione Capofila** – Deborah Lapini

**Facente Funzione e responsabile
Organizzazione Territoriale**– Federica
Lazzeri

Delegato Area 3 Emergenze – Fabio Marconi

Referente Cucina Mobile – Fabiola Cacioli

Delegato Area 5 Giovani – Luigi D'Acunto

Delegato Area 4 DIU – Mauro Santinelli

Delegato Area 6 Sviluppo – Luigi D'Acunto

Webmaster – Luigi D'Acunto

Ufficio Stampa Luigi D'Acunto

Gestione Soci ed Eventi – Luigi D'Acunto

**Croce Rossa Italiana
Comitato di Arezzo**



Croce Rossa Italiana

Referenti di Attività e Servizi che rispondono direttamente al Consiglio e al Presidente

RSPP	• Luca Gradassi
Magazzino Sanitario ed Elettromedicali	• Luca Trippi – Giacomo Turchetti
Corpo Infermiere Volontarie	• S.Ila Anna Pepe
Corpo Militare	• Ten. CRI Comm. Mauro Santinelli
Squadra Soccorsi con Mezzi e Tecniche Speciali	• Alessandro Giovannini
Referente Ossigeno	• Luca Trippi
Referente presidi di movimentazione	• Emanuele Lodovichi